



Gemeinde Westerngrund
Landkreis Aschaffenburg

Lageplan Maßstab 1:1000
zur Satzung über die Grenzen für den im
Zusammenhang bebauten Ortsteil



Zeichenerklärung

----- Geltungsbereich

Der Gemeinderat Westerngrund hat in der Sitzung vom 06.12.2002 den Erlass einer Einbeziehungssatzung beschlossen.	(Siegel)  Kilgenstein, Bürgermeister
Westerngrund, den 09.12.2003	
Der Entwurf der Einbeziehungssatzung in der Fassung vom 13.01.2003 bestehend aus dem Textteil und dem Lageplan nebst Begründung wurde in der Sitzung am 09.05.2003 als Satzung gemäß § 34 Abs. 4 BauGB beschlossen	(Siegel)  Kilgenstein, Bürgermeister
Westerngrund, den 12.05.2003	
Genehmigungsvermerk:	
Die Erteilung der Genehmigung gem. § 10 BauGB wurde im Mitteilungsblatt der Verwaltungsgemeinschaft Schöllkrippen Nr. 15 am 24. Juli 2003 ortsüblich bekannt gemacht. Die Einbeziehungssatzung mit Begründung wird seit diesem Tag zu den üblichen Dienststunden zu jedermanns Einsicht bereitgehalten, über dessen Inhalt auf Verlangen Auskunft gegeben. Die Einbeziehungssatzung tritt mit Bekanntmachung in Kraft.	(Siegel)  Kilgenstein, Bürgermeister
Westerngrund, den 25.07.03	

Ausgearbeitet:
VG Schöllkrippen, 13.01.2003

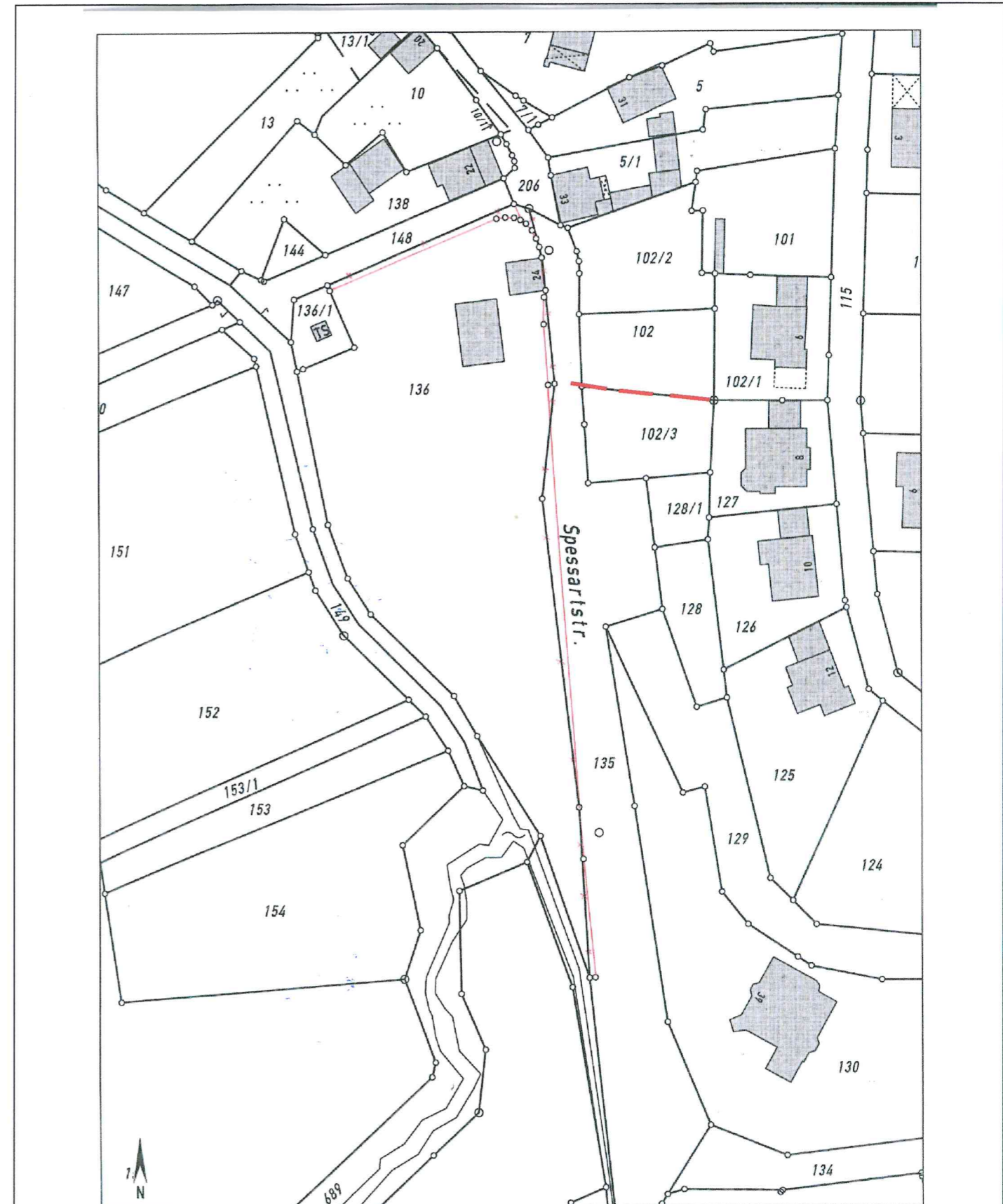

Auszug aus dem Katasterkartenwerk im Maßstab 1:1000